



COMPROMETIDOS CON TU BIENESTAR

WWW.BIENESTARARMADA.CL



**DIVISION VIVIENDA PROPIA
PROYECTO ENTRELOMAS**



Mauricio Bermudez CN (R), Jefe de Vivienda Propia

Michelle Trehwela, Arquitecto Viv. Propia

Rubén González, Supervisor de Obras Viv. propia

División Vivienda Propia

Armada de Chile

11/01/18

INFORME 02: AVANCE PROYECTO ENTELÓMAS, SECTOR COSTA DE MONTEMAR

Losas de Fundación y Subterráneo -2

Vista desde Calle Entre Lomas.



Losas de Fundación: Se hormigona la losa de fundación que tiene un espesor de más de un metro. Sobre ésta se encuentra subterráneo -2 en donde se encuentran estacionamientos y bodegas

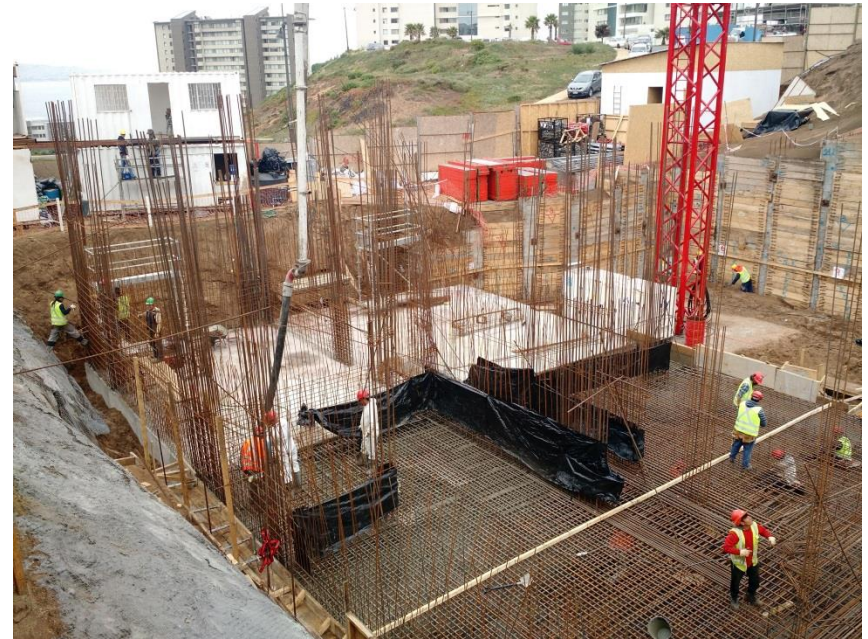

Subterráneo -1



Con un 100% de avance se encuentra el refuerzo de contención de suelo mediante técnica de Pilas de Socalzado.
Se avanza con pisos subterráneos superiores



Se avanza con pisos subterráneos superiores mediante losas y muros de hormigón armado, encofrado en moldajes metálicos.

Piso 1



Avance Piso 1, en donde esta ubicado acceso, Sala de estar, estacionamientos, bodegas, tres departamentos hacia el oriente.

Datos de Contacto

Mauricio Bermudez CN (R), Jefe de Ahorro Naval y Vivienda Propia mbermudez@armada.cl 32 2848547

Michelle Trehwela, Arquitecto Viv. Propia mtrehwela@armada.cl 32 2848575

Rubén Gonzalez, Supervisor de Obras Viv. propia rgonzalezva@armada.cl 32 2848558

División Vivienda Propia

Departamento de Ahorro Naval y Vivienda Propia

Armada de Chile